

## 病院の理念と基本方針

### 基本理念

1  
思いやりのある医療

2  
質の高い医療

3  
チームワークの良い医療

### 基本方針

患者さまの人権を尊重するとともに、病状を的確に把握し、心のケアに努めます。  
患者さまから信頼され満足していただくために、『正確』『迅速』『親切』を基本とします。  
職員は、患者さまのニーズに応え安全な医療を提供するため、常に新しい知識と技術を習得します。  
病診・病々連携を実施し、地域医療の推進を図り、効率的かつ良質な医療を提供します。  
患者さまへ医療行為にあたり、職種間の連携をスムーズにし、職員全員が一丸となって取り組みます。

## 第2回市民公開講座テーマは「睡眠時無呼吸症候群」

千葉社会保険病院 病院長 西島 浩

地域医療の更なる推進を図るため、「千葉社会保険病院登録医の会」が、平成16年7月15日(木)午後7時からウエルサンピア千葉で開かれました。当日は千葉市医師会長伯野先生を始め近隣の医師会の先生方多数の出席を頂いたうえ、特別企画として「透析医療の現況と当院の透析治療」を説明させていただきました。

又、併せて当院職員30数名も出席し、和やかに親睦を図り、各医療機関・医師間の連携が益々強固となり、地域医療の発展に寄与することを願い盛況のうちに終了しました。

最近、歩行喫煙禁止区域が広がっております。千葉市ではJR千葉駅周辺、柏市や成田市では何と市内全域を歩行中禁煙という条例をつくりました。この禁煙区域は益々広がる勢いです。当病院でも健康増進法を遵守するため、平成16年10月1日より病院建物内だけでなく、敷地内を禁煙区域とすることに決定いたしました。喫煙しない人が受動喫煙の被害に遭わないように配慮

いたしました。どうか皆様の一層のご理解とご協力をお願いいたします。

このところ、睡眠時無呼吸症候群という病気を耳にすることが多くなりました。新幹線の運転士がこの病気のため居眠りをして停車駅を通過してしまい、テレビ・新聞等で大々的に報じられました。当院でもこの病気に関心を持ち、診断と治療を手がけることにいたしました。8月～11月までを準備期間とし、12月から実施したいと考えております。この病気について現状を知って理解を深めていただく為に地域の皆様や診療所の先生方を対象に10月23日(土)「睡眠時無呼吸症候群」の公開講座を開催いたします。講師は日本睡眠学会理事で代々木睡眠クリニック院長の井上雄一先生です。多数の皆様のご参加をお願い申し上げます。尚、診療所の先生方で睡眠時無呼吸症候群のCPAP療法を自院で指導してみたい方は是非ご出席下さいませよう併せてご案内いたします。

# 部署紹介

## 部署紹介 呼吸器内科 『2週間以上続く咳は要注意！ですが』

2週間以上続く咳は結核、肺がんなどの可能性がありますので早めに医療機関を受診したほうがよいということは皆さんお聞きになったことがあるでしょうか？まわりを見渡してみると咳をしている人は結構いるものです。咳が続くということは日常生活にも支障が出てことがありますし何よりも本人が辛い思いをすることになります。がん、結核などの病気を心配してかえって受診するのを恐れている方がいますが実際は他の病気が多いのです。最近、結構多いのがアレルギーに関連した咳です。かぜ症

状に引き続き咳のみが長期間続く場合や、咳がいきなりではじめて続く場合もあります。特に花粉症などをもっているアレルギーの体質の方に多く認められます。適切な治療で軽快しますので、放置しないで医療機関を受診してみてもいいでしょうか。

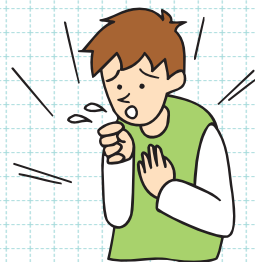

呼吸器内科部長 内藤 隆

## 部署紹介 小児科



子育ては、かわいい我が子の成長が楽しい一方で、とにかく不安がつきものです。ひと昔前だったら近くに住む人生の先輩方にお手伝いをしていたり、アドバイスがもらえたりしたのですが、今はなかなかそういう訳にもいきません。ほん

のちょっとしたことでも「これでいいのかな？」と疑問に思ったり「もう耐えられない！」と投げ出しなくなったり。

そんな時は、診察や健診の時に気軽に相談してみてください。

不安が解消されれば、お子さんの笑顔がもっとかわいく見えますよ。

小児科部長 野村 攝子

## 部署紹介 理学療法部

昨今、高齢化社会をむかえ、厚生労働省より、リハビリテーションの重要性が提言されております。そこで、今年度より、理学療法士3名と看護師1名と、スタッフを充実させ、さらには、理学療法室の拡張をいたし、皆様のより満足の得られるリハビリテーションを目指しております。午前9時～12時は外来患者様（予約制）の、午後1時～5時までは入院患者様の、整形外科疾患（骨折の保存療法や手術療法後、慢性疾患の機能回復、義肢装具の歩行訓練



等)や脳血管障害疾患のリハビリテーションを行っています。効率的にリハビリテーションを進めるには、患者様の自己努力が最も大切です。私たちは、そのサポートを親切丁寧に行っております。

理学療法部長 花岡 英二

## 内視鏡室

当院でよく行っている内視鏡検査は、胃内視鏡と大腸内視鏡です。他に、十二指腸側視鏡検査・気管支鏡検査・各種内視鏡治療等を行っており、年間の総検査数は6,000～7,000件になります。

内視鏡検査と言いますとどうしても辛いというイメージがありますが、熟練したスタッフのもと、苦痛を和らげ、迅速で安全な検査を心がけております。胃内視鏡は基本的にノドに麻酔をしておこなわれますが、胃内視鏡が苦手な方あるいは不安の強い方には、ご希望によって静脈注射での麻酔も行います。苦痛を感じないで検査を受けることをご希望の方は、担当医または看護師に申し出て下さい。なお、内視鏡の洗浄・消毒は、一本一本確実な消毒を行っておりますので、安心して検査を受けて下さい。また、検査

結果は、デジタル画像として記録・保存しているため、内視鏡画像を瞬時に再現し患者様に説明することができます。

近年内視鏡による手術手技が発達し、早期胃癌・早期大腸癌などは内視鏡で切除することが可能です。また、

内視鏡では切除できないけれど、それほど進行していない場合には腹腔鏡手術を行うことができます。症状の有無にかかわらず積極的に内視鏡検査を受けられることをお勧めします。

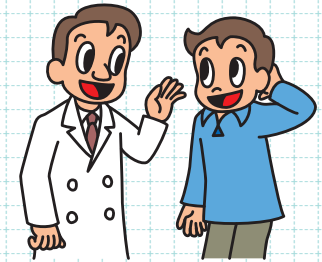

内視鏡室長 荻野 幸伸

## 病診連携室から

診療、検査予約共に、連携医院・クリニックよりご紹介の初診患者様用の予約枠を設けており、特に診療予約につきましては、事前に電話予約をしていたくことにより待ち時間を短縮することが可能となりました。この点で、一般の初診患者様と区別をし、優先性を図りました。もちろん、受診後には「受診確認」、「経過報告・逆紹介」の促進をいたします。諸検査に関しましては、胃カメラ、心臓超音波、腹部超音波、MRI、CT検査の予約、また、整備中ではありますが、21世紀の国民病とも言われます睡眠時無

呼吸症候群の検査も行う予定であります。いずれも、当連携室までお問い合わせをお待ちしております。

診療、検査予約を含め、今後もさらに充実した態勢づくりを励行し、ご紹介患者様のみならず、ご紹介の労をおとりいただきました諸先生方にもご満足いただけますよう、スタッフ一同、より一層の努力をまいります。

病診連携室 東岸 知子

TEL 043 - 261 - 2512

FAX 043 - 261 - 2705

## 患者さまの権利

診療内容について、正確でわかりやすい説明を受ける権利があります。

納得できる説明を受けたのち、自分の意志で検査・治療に同意し、あるいは拒否することもできます。

患者さまの個人情報保護されます。

よりよい医療を受けられるよう、治療に関する方針などについて、積極的に参加できる権利があります。また、他の医療機関での意見を求めることができます。

# 診療のご案内

当院では、外来全科で「予約診療」を実施しております。

初めて受診される患者さま、または診療予約日以外の日で診察を希望される患者さまは、下記の「診療受付時間」内に、受付窓口にご相談ください。

なお、当院では患者さまの病状とご希望に応じて可能な限り当日中に検査をしています。結果を当日お知らせすることで、受診の負担軽減をはかっています。

平成16年9月1日現在

時間・曜日 外来診療科	受付時間	月 曜	火 曜	水 曜	木 曜	金 曜
一般内科 消化器科 呼吸器科 循環器科	8:30~11:30	鳩貝【循】 河野【循】 丸【消】PM 藤田【消】 上原【循】	鳩貝【循】 内藤【呼】 中村【消】 河野【循】 磯山【循】	内藤【呼】 丸【消】 飯嶋【循】 森野【循】 高村【循】	鳩貝【循】PM 中村【消】 宮沢【循】 丸【消】	内藤【呼】 河野【循】 飯嶋【循】 藤田【消】 磯山【循】
腎臓内科	8:30~11:30	家里 藤井	家里 長谷川(茂)	家里 長谷川(茂) 塚原	長谷川(茂) 小川	家里
外科	8:30~11:30	西島 村岡 長谷川(正)	荻野 堀	西島 室谷 (10:30~)	村岡 長谷川(正)	荻野 堀
整形外科	8:30~11:00	高柳	(手術日)	花岡	高柳	花岡
小児科	8:30~11:30 13:50~15:30 健診・ワクチン 【火・水・木】13:50~14:30 一般 【火・水・木】14:50~15:30	野村 千葉大学(AM)	野村	野村	野村(AM) 千葉大学(PM)	野村
泌尿器科	8:30~11:30		千葉大学 荒木		千葉大学 吉田	
眼科	月・金 12:30~15:00 水 13:30~15:00	国立千葉		千葉大学 山本		千葉大学
耳鼻咽喉科	13:30~15:30		千葉大学			千葉大学
リウマチ科	13:30~15:30		松田		松田	
皮膚科	13:30~15:30			千葉大学		

休診日 / 土曜・日曜・祝祭日

休診日 / 土曜・日曜・祭日・年末年始(12/29~1/3)

面会時間 / 平日15:00~20:00 土・日祭日13:00~20:00

なお、当院の外来で受診されている患者さまには、診療時間外および休診日でも『急患診療』を受け付けております。

事前にお電話にてご連絡を下さいますようお願いいたします。



広報誌「なのはな」

第4号

2004年9月10日

千葉社会保険病院

〒260 - 8710 千葉市中央区仁戸名町 682 番地

電話番号 : 043 - 261 - 2211 (代表)

F A X : 043 - 261 - 0092

ホームページ : <http://www.zensharen.or.jp/chib/>

発行 : 広報委員会